

1.OG/2.OG | Übergang Flur - Sanitär/Pumi

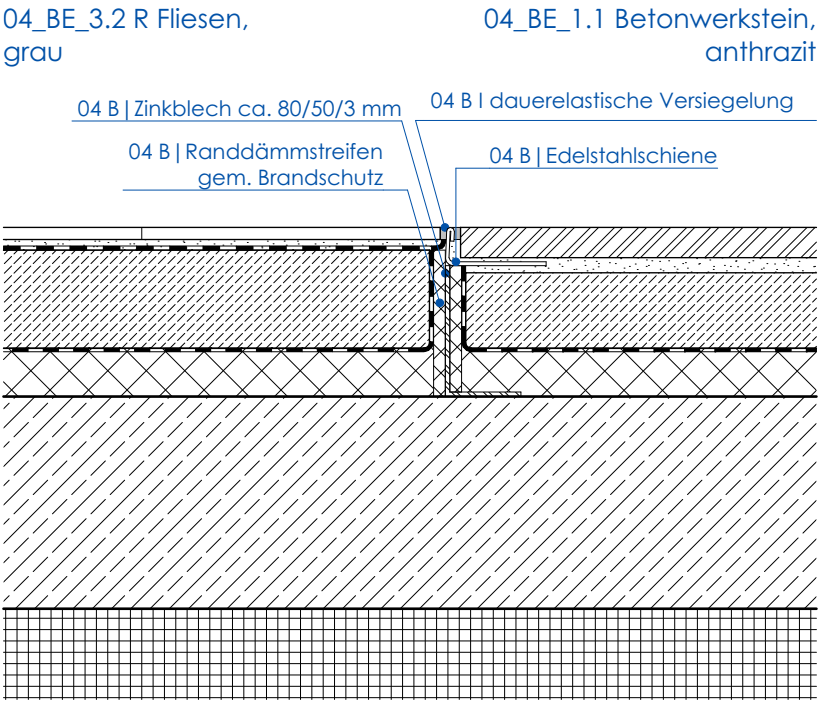

2.OG | Übergang Flur - Technik/Dachausstieg

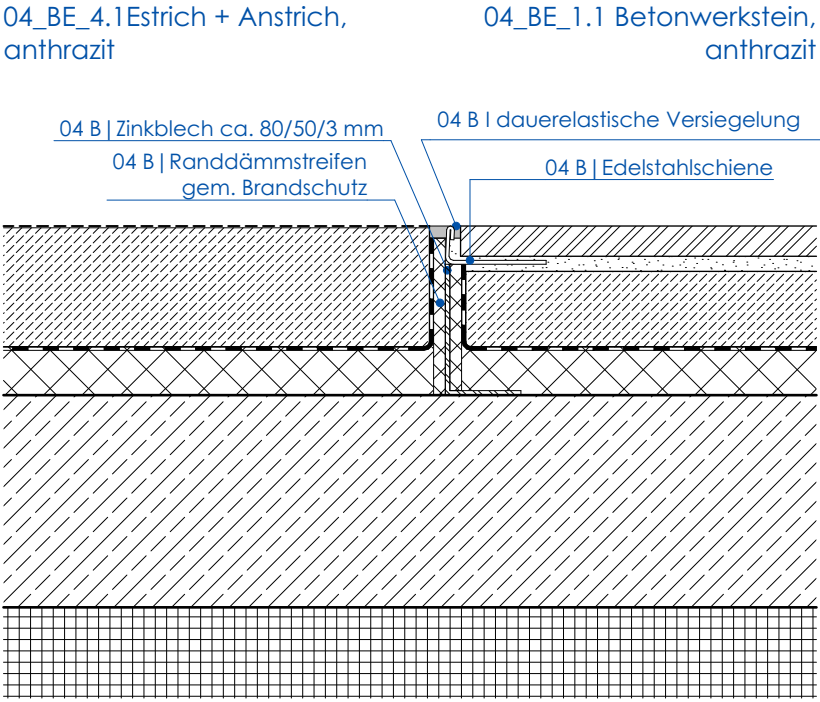

1.OG/2.OG | Übergang Flur - Ruheräume, Büros, Schulung, etc...

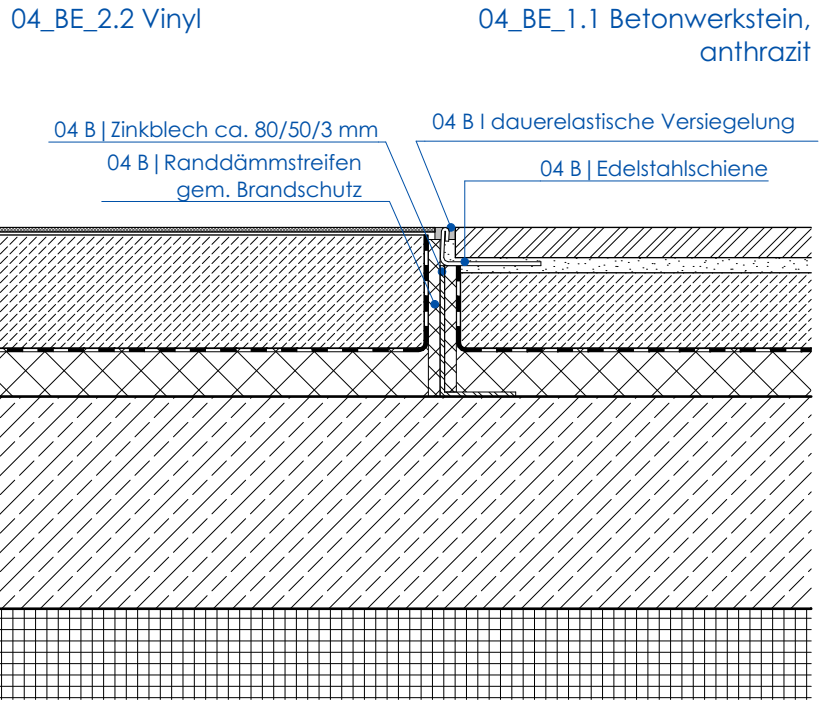

2.OG | Übergang Pause/Bereitschaft - Anrichte

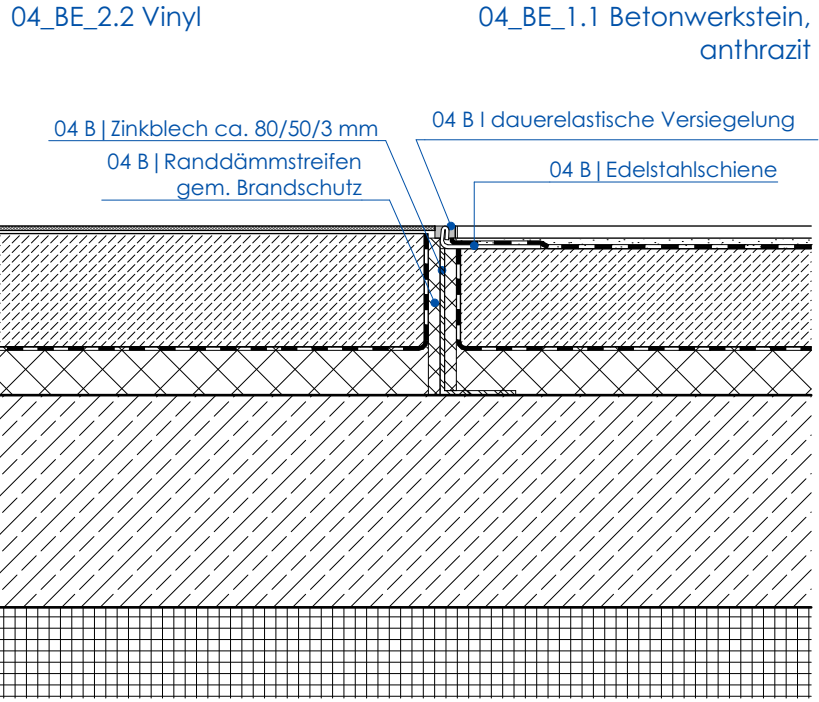

BRÜNING BÜCHTER  
GMBH & CO. KG  
ARNDT BRÜNING  
DIPL.-ING. ARCHITEKT BDA  
JULIAN F. O. BÜCHTER  
DIPL.-ING. ARCHITEKT  
ROBERT-SCHMIDT-STR. 5  
45138 ESSEN  
0201 28946 0  
INFO@ARCHITEKTENBB.DE  
WWW.ARCHITEKTENBB.DE

Alle Maße sind am Bau zu prüfen. Maßunstimmigkeiten sind sofort mit dem Architekten zu klären. Für Maßfehler haftet allein der Auftragnehmer. Die Planungen der Fachingenieure und die Angaben der Sonderfachleute sind zu beachten. Firmenzeichnungen gelten nur mit dem Freigabevermerk des Architekten. Alle Höhenangaben beziehen sich auf OKFF, sofern nicht anders vermerkt.

Bauherr: Stadt Essen - Feuerwehr Essen  
Eiserne Hand 45  
45139 Essen

Projektmanagement: GVE Grundstücksverwaltung  
Stadt Essen GmbH  
Rottstraße 17  
45127 Essen

Grundstück: Brakeler Wald 19  
45239 Essen  
Gemarkung Heidhausen  
Flur 8  
Flurstück 97

OKFF EG = +0,00 m = ca. 164,00 m üNN

2309 FWH  
Feuerwehrhaus Werden Heidhausen

Leistungsphase	LP5 Ausführungsplanung
Datum	12.12.25
Plan-Nr. / Index	A 4.5.1.8
Planinhalt	Boden   Typenblatt Übergänge OG
Maßstab	1:5
Plangröße	A3
gezeichnet	DP
Dateiname	FWH 24-07-31 Ausführung